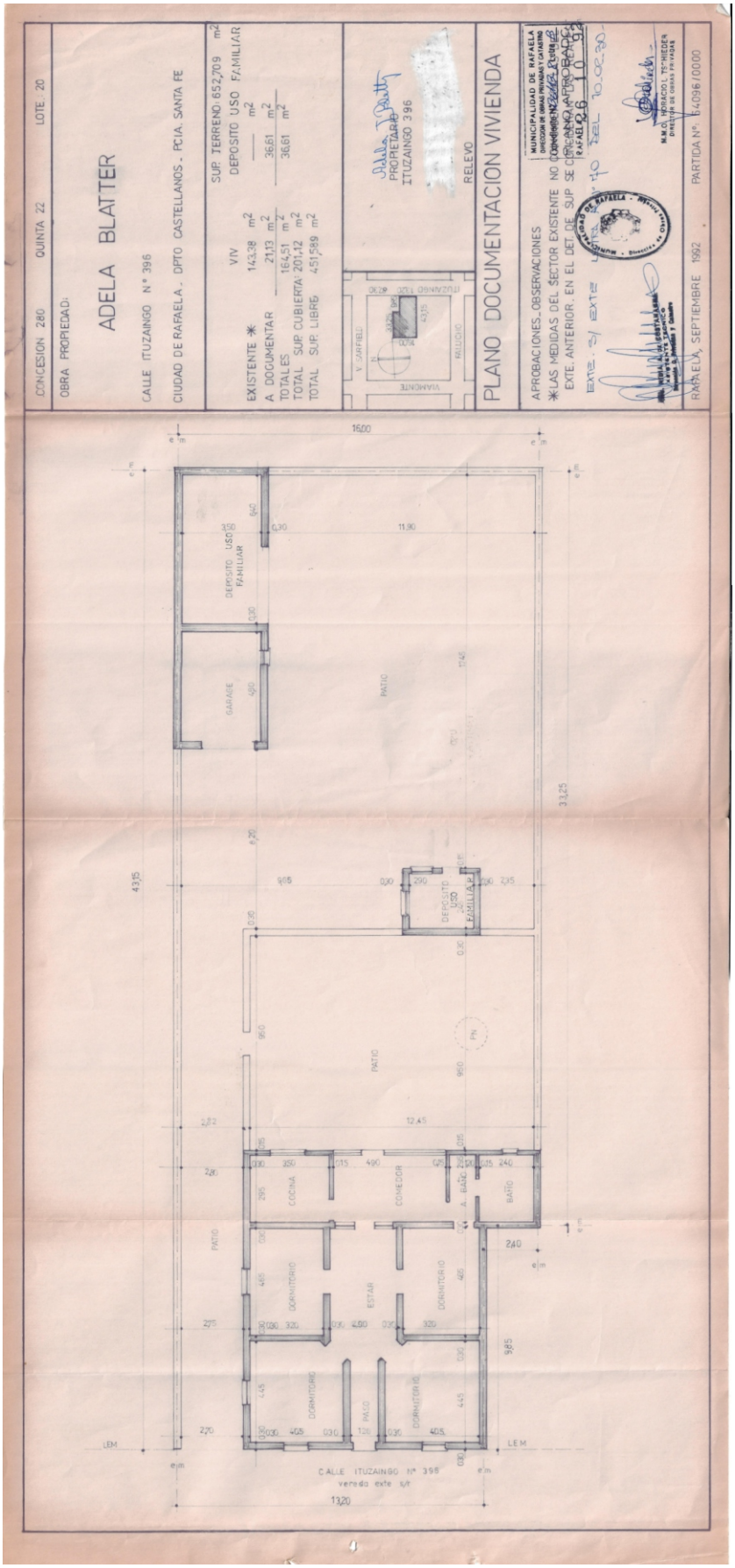
CONCESION: 280
QUINTA: 22
LOTE: 20
OBRA PROPIEDAD:
ADELA BLATTER
CALLE ITUZAINGO N° 396
CIUDAD DE RAFAELA - DPTO CASTELLANOS - PCIA. SANTA FE
SUP. TERRENO: 652,709 m2
DEPOSITO USO FAMILIAR
VIV
EXISTENTE * 142,38 m2
A DOGUMENTAR 21,13 m2
TOTALES 164,51 m2
TOTAL SUP. CUBIERTA: 201,12 m2
TOTAL SUP. LIBRE: 451,589 m2
PROPIETARIO
ITUZAINGO 396
RELEVO
PLANO DOCUMENTACION VIVIENDA
APROBACIONES - OBSERVACIONES
*LAS MEDIDAS DEL SECTOR EXISTENTE NO COINCIDEN CON LAS DE EXTE. ANTERIOR. EN EL DET. DE SUP SE CORRIGIO LA PROPIEDAD
MUNICIPALIDAD DE RAFAELA
RAFAELA, SEPTIEMBRE 1992
PARTIDA Nº 64096/0000
DEPOSITO USO FAMILIAR
GARAGE
PATIO
COCINA
COMEDOR
BAÑO
DORMITORIO
ESTAR
PASO
CALLE ITUZAINGO Nº 396
vereda exte s/t
16,00
13,20
11,90
12,45
4,35
3,25
LEM